



中央区社協だより

【発行】社会福祉法人 中央区社会福祉協議会
〒104-0032 中央区八丁堀 4-1-5 TEL: 03-3206-0506 FAX: 03-3206-0601

ホームページ: <https://www.shakyo-chuo-city.jp/>
Facebook: <https://www.facebook.com/chuoshakyo>

- 新型コロナウイルス感染拡大の状況により、本紙に掲載のイベント等については、中止または内容変更となる可能性があります。最新の情報は本会ホームページをご覧ください。各記事の問合せ先にご確認ください。
- イベント、講座等に参加される場合は、咳エチケット、手洗いの励行、マスクの着用をお願いいたします。また、体調がすぐれない場合は参加をお控えください。



令和4年度

歳末たすけあい運動 にご協力をお願いします

募金運動期間: 12月1日(木)~12月31日(土)

事業所特集

(本紙2~3ページをご覧ください)

みなさまのあたたかいお気持ちをぜひお寄せください。

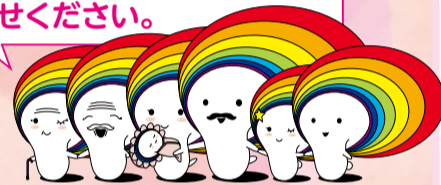

「つながり ささえあう みんなの地域づくり」

今年も12月1日から「歳末たすけあい募金」が始まります。この募金は、町会・自治会など地域住民の方々の協力により実施され、中央区内の地域福祉活動に活用されます。

募金をするには…

- 各町会・自治会の担当の方へ
募金の方法は各町会・自治会によって異なりますので、ご確認ください。
- 窓口へ
社会福祉協議会、区役所4階生活支援課、日本橋特別出張所、月島特別出張所で募金を受け付けています。
- ゆうちょ銀行窓口へ(払込取扱票が青色になりました)
ゆうちょ銀行窓口で送金手続きした場合に限り、各種手数料がかかりません。
ご希望の方には払込取扱票を郵送しますので、お問い合わせください。
- 銀行振込で
下記口座で募金を受け付けています(振込手数料がかかります)。
ゆうちょ銀行: 019 (ゼロイチキュー) 店 当座: 0488292
口座名義: 社会福祉法人 東京都共同募金会中央地区協力会
- 街頭募金で
12月上旬に社会福祉協議会職員による街頭募金を予定しています。
場所・日時は、決定次第、社会福祉協議会のホームページ及びフェイスブックでお知らせしますのでご確認ください。また、ご協力いただいた企業・店舗にも募金箱を設置していますのでご利用ください。
- auPAYで
昨年度よりauPAYからも募金ができるようになりました。
右のQRコードからご利用ください。
(領収書は発行されませんので、領収書をご希望の方は窓口、ゆうちょ銀行の払込取扱票、銀行振込をご利用ください。)



募金の使いみち

- 見舞金
寝たきり高齢者を介護する方、在宅心身障害児の保護者、交通遺児を対象に見舞金を贈呈します。
- 事務費
チラシ等の印刷、見舞金の郵送料、募金の振込手数料などに使用します。
※事務費は募金総額の10%以内と決められています。
- 地域福祉活動費
中央区内の福祉団体や施設、ふれあい福祉委員会、いきいき地域サロン、登録ボランティアグループなどに助成金として支出します。
そのほか、本会が実施する事業に使われます。

令和3年度募金総額
10,667,043円

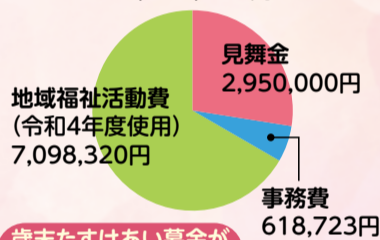

歳末たすけあい募金が使われています



▲ひとり親家庭日帰りバス研修

歳末たすけあい運動のPRを目的に、募金箱を設置して下さる企業や店舗を募集しています。社会貢献にぜひご協力ください。



●募金の問合せ先
管理部庶務課 TEL: 03-3206-0506 FAX: 03-3206-0601



受験生チャレンジ支援貸付 ~学習塾・受験料~

中学3年生・高校3年生等の受験生がいる世帯を対象に塾代や受験料の貸付を無利子で行います。高校・大学等に入学し手続きをした場合、返済が免除されます。

入学金・授業料のご相談は、4ページをご覧ください

貸付対象		貸付限度額
学習塾等受講料	中学3年	200,000円
	高校3年など	(2022年4月から受験までの受講料)
受験料	中学3年	27,400円(4校分まで) 1校あたりの受験料は上限23,000円
	高校3年など	80,000円

- ◆世帯の生計中心者の方に貸付を行います。
- ◆世帯単位での収入要件があります。

●総収入/給与収入と総収入(年間)

世帯人数	2人	3人	4人	5人
一般世帯		~4,410,000円	~5,049,000円	~5,737,000円
ひとり親世帯	~4,057,000円	~4,966,000円	~5,772,000円	~6,396,000円

※今年度より収入基準額が緩和されました。
※営業所得など給与収入以外の所得がある場合には、合計所得で確認します。

貸付にはその他条件があります。まずは下記までご相談ください。

●問合せ先 管理部庶務課 TEL: 03-3206-0506 FAX: 03-3206-0601

事業所特集

中央区障害者就労支援センター

障害のある方が一般企業へ就労する機会を広げ、就労後も安心して働き続けられるように、専任のコーディネーターが就労や生活に関する支援を行います。



利用できる方

- 中央区在住の就労意欲がある障害のある方やそのご家族
- 障害者雇用を推進する事業主

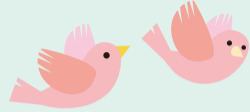

利用方法 (登録制)

- 利用料: 無料 ※就労活動等にかかる交通費やその他必要な実費は自己負担です。
- 利用日時: 月曜日～金曜日
午前8時30分～午後5時 (祝日・年末年始を除く)
※相談は予約制です。事前にお問い合わせください。



● 問合せ先 中央区障害者就労支援センター TEL: 03-3865-3889 FAX: 03-3865-3662 Eメール: work@shakyo-chuo-city.jp

中央区障害者就労支援センターでは、障害のある方の雇用促進や就労を支えることを目的として区内障害者就労支援事業所と連携を図っています。今回は事業所のひとつであるコンフィデンス日本橋の佐藤さんにお話をうかがいました!



就労移行支援事業所 コンフィデンス日本橋
施設長 佐藤 栄司氏

Interview

コンフィデンス日本橋について教えてください。

コンフィデンス日本橋は中央区日本橋にある「就労移行支援事業所」です。就労移行支援とは、障害のある方が通所しながら一般企業で働き続ける力を身に付ける生活支援、職業訓練、就職活動のサポートをする支援と、就職後も職場に定着できるよう支援を行う事業です。平成21年に設立し、今年で13年目になります。コンフィデンスとは信頼という意味であり、利用者の方、そのご家族、また地域や関係機関との信頼関係を大事にしながらか支援しています。

利用されている皆さんは企業就労を目指してどのような取り組みをされていますか。

生活や職場で活かせる力を身につける事を目的として、5種類の講座を行っています。職業支援に関しては一人一人と相談の上、個別の作業プログラムを組んでいます。パソコンの基礎から応用、実技を伴う補助作業・軽作業等オフィスワークを中心に訓練しています。就労支援では企業面接・実習まで支援員が同行をし、企業との仲介に入りながら就職までのサポートを二人三脚で行います。

中央区障害者就労支援センターとの連携についてどのように感じていますか。

中央区障害者就労支援センター様とは、長いお付き合いで、気軽に相談し合える関係だと日々感じ、非常に頼りになる存在です。利用者の方のサポートを同じチームの一員としてタッグを組み、生活面から就労支援まで手厚くフォローしてもらっています。スタッフの方はとても親身になって話を聞いてくださる方が多いので、利用者の方も気軽に相談し、前向きに就労活動が出来るよう導いてくれます。

中央区の事業所として地域への思いをお聞かせください。

障害のある方も社会で活躍できるという可能性を信じて13年前に設立しました。社会というのは都市を中心に機能しています。事業所を東京の中心の「日本橋」に配置したことも、自信をつけるために重要な要素だと考えます。当時から比べて、社会の変化や、個々の障害のある方の努力などもあり、活躍の場は広がりがつつあります。今後も弊社の事業を少しでも多くの方に発信していきたいです。

区内企業とのかかわりがあれば教えてください。また心がけていることはありますか。

区内企業との連携がとりやすい立地となっています。企業から雇用案件の情報提供を頂き、就労に繋がった方が数名います。また初めて障害者雇用をお考えの企業からのご相談をお受けし、業務内容、職場環境を助言した後、雇用に繋がったケースもあります。ある企業からは職場体験実習として利用者の方の受け入れのご協力もして頂いています。補助作業から軽作業中心に人手が欲しい、単発のご依頼等ございましたら是非ご相談ください。

今後の展望をお聞かせください。

「誰もが未来に希望を持ち、安心して暮らせる安定した社会の実現を目指す」という理念の元、一人でも多くの障害をお持ちの皆さまが、社会の中で安定して長期的に活躍していくためのお手伝いをしています。その為に、引き続き世の中に我々の事業を発信し続け、認知度を向上していきたいと思えます。就労に対して、困っている方、悩んでいる方がいらっしやいましたら気軽にご相談ください。



▲PC作業の様子



▲仕分作業の様子

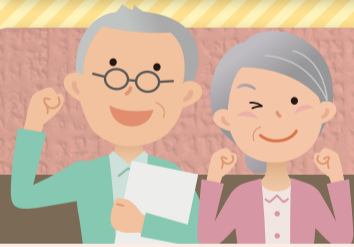

無料職業紹介所 シルバーワーク中央

シニア人材をご活用ください

シルバーワーク中央では、求人をお考えの事業者の皆さまに対して、概ね55歳以上の方向けの求人募集を日々受け付けています。

- 職種は問いません。
- 経験豊かな、働く意欲の高い人材をご紹介します。
- 当所の紹介で60歳以上の方を雇用され、一定の条件を満たした場合、国や中央区の助成金などを受ける事ができます。

求人のお申し込みから採用までの流れ



★シルバーワーク中央では、事業所参加による就職面接会や企業説明会等のイベントを実施しており、多数のシニア人材が採用されています。ぜひ、お気軽にお問い合わせください。

「シルバーワーク中央」とは…

おおむね55歳以上の方を対象とした、厚生労働省認可の無料職業紹介所です。

中央区とその周辺地域で人材をお探しの事業所様から求人をお預かりして、この地域にお住いのおおむね55歳以上の元気で意欲的な求職者とのマッチングを行っています。

「こんな経験をお持ちの方を探したい」「短時間のパートだから年金を受給されている方に頼みたい」「根気のいる仕事だから年配の方にコツコツやってもらいたい」「近場の人を募集したい」…等々、貴社の条件などを詳しくお伺いしながら求人票を作り、適任の人材をご紹介します。

● 問合せ先 無料職業紹介所 シルバーワーク中央 TEL: 03-3551-9200 電話受付時間: 平日午前9時～午後5時

事業所特集

中央ぶらねっと ～地域とともに歩む～

(中央区社会貢献企業連絡会)

中央ぶらねっと(中央区社会貢献企業連絡会)は区内に拠点を置く有志企業で構成された組織です。平成6年(1994年)に発足し、今では企業同士の情報交換にとどまらず、ワーキンググループ活動など、「地域とともに歩む」ことをコンセプトに、参加企業が主体性を持って区内で様々な地域貢献活動を企画・実施しています。地域貢献に関心のある企業のご参加をお待ちしています。



中央ぶらねっと

【中央ぶらねっと参加企業】
アルカディア、清水建設



【ワーキンググループ活動】

浜離宮での庭園整備・除草活動

●問合せ先 ボランティア・区民活動センター(中央ぶらねっと事務局)

TEL: 03-3206-0560 FAX: 03-3206-0601 Eメール: vc@shakyo-chuo-city.jp

本会事業にご支援いただいている法人会員様をご紹介します

会員数 34法人(令和4年9月末日現在)
順不同、敬称略

- ▶ 社会福祉法人信和会
クローバーズ・ピア日本橋
- ▶ 株式会社静文堂
- ▶ 公益社団法人全日本不動産協会
東京都本部中央支部
- ▶ 株式会社サンキュウ・ウイズ
- ▶ 一般社団法人
セルフケア・ネットワーク
- ▶ 公益社団法人日本図書館協会
- ▶ 株式会社八重洲とよだ
- ▶ 株式会社0段差
- ▶ 株式会社日本クリード
- ▶ ヴィ・サイン株式会社
- ▶ 社会福祉法人
シルヴァーウイング
- ▶ 宗教法人大観音寺
- ▶ 東京保健生活協同組合鉄砲洲診療所
- ▶ さわか信用金庫日本橋支店
- ▶ 日本橋プラザ株式会社
- ▶ 公益社団法人日本橋医師会
- ▶ 公益財団法人モラロジー研究所
日本橋モラロジー事務所
- ▶ 株式会社丸昌
- ▶ MS&ADインシュアランスグループ
ホールディングス株式会社
- ▶ 株式会社ヤマダクリエイティブ
- ▶ 有限会社三谷葬儀社
- ▶ 有限会社タンブルタン
- ▶ 東京都行政書士会中央支部
- ▶ TRY株式会社
- ▶ HLB Meisei有限責任監査法人
- ▶ 株式会社グローバルケア
- ▶ 一般財団法人東京水産振興会
- ▶ 公益社団法人中央区医師会
- ▶ 株式会社山城町吉田
- ▶ 東京中央新ロータリークラブ
- ▶ 株式会社ヒットエイト

社会福祉法人シルヴァーウイング様
よりお話を伺いました!

「中央区の社会福祉に貢献したい」という法人の思いから会員になりました。当法人では、地域の方にボランティアとして、レクリエーション活動等の支援に長い間ご協力いただいています。区内では人口増加していきな、子ども達や高齢者が迷うことなく、安心して暮らせるために、社協のリーダー的役割に期待しています!



他匿名3件

社会福祉協議会では、一人ひとりが自分らしく、安心して暮らせるまちづくりを目指して、地域の皆さまと力を合わせ、さまざまな地域福祉活動を行っています。また、中央区社会貢献企業連絡会をはじめ、区内企業やNPO法人等と連携し、社会貢献活動の促進を図っています。本会の活動は、皆さまからの会費や寄付金で支えられています。ぜひ、より多くの企業の方々に、地域社会の一員としてご支援ご参加いただきますよう、お願い申し上げます。

個人・団体の方のご入会も募集しております

(年会費) 個人会員 1,000円以上 団体会員 3,000円以上
法人会員 10,000円以上 賛助会員 5,000円以上

●問合せ先 管理部庶務課 TEL: 03-3206-0506

新規会員のご紹介

令和4年9月30日現在 順不同、敬称略

新規会員

- (個人会員) ● 渡部恵子 ● 永野宏佳 ● 株式会社ヒットエイト
他匿名20名

会員数

- 個人会員 925人 ● 法人会員 34件
● 団体会員 151件 ● 賛助会員 13件
合計 1,123件

感謝をこめて ～ご寄付のご紹介～

●一般寄付

氏名(敬称略)	金額(円)
令和4年8月分	
佃二丁目鈴木猛夫	1,083
株式会社グローバルケア	10,000
林義信	50,000
匿名	300
匿名	300
津田洋子	300
匿名	200
田野拓馬	1,111
匿名	1,000
匿名	600
匿名	27,000
日本橋式典	5,000
匿名	5,103
匿名	5,103
匿名	5,103
匿名	5,103
匿名	4,000
トルナーレライブクラブ	4,974
有限会社三谷葬儀社	10,000
三谷和美	5,000
令和4年9月分	
佃二丁目鈴木猛夫	1,094
匿名	800
匿名	600

氏名(敬称略)	金額(円)
田中佐智子	20,257
匿名	1,000
匿名	150
匿名	200
小林和佳子	1,700
田野拓馬	1,001
匿名	10,000
笠間勝子	10,000
匿名	5,000
日本橋式典	5,000
トルナーレライブクラブ	10,000
有限会社三谷葬儀社	10,000
三谷和美	5,000

●物品寄付

氏名(敬称略)	品目と数量
令和4年8月分	
公益社団法人 京橋法人会	「ぎんざ寄席チケット」34枚
匿名	アルファ米 750食
三松商事株式会社	マスク 2,000枚
匿名	毛布1枚
サンワテクノス 株式会社	マスク 2,000枚 タオル 6枚
市村友近	血圧計、体重計、消毒液
匿名	図書券 1,000円相当、 図書カード 9,000円相当

感謝状をいただきました

9月9日の救急の日にあたり、本会が救急行政に関心がありその推進に協力するなど、救急業務の充実発展に貢献したとのことで、東京消防庁より感謝状をいただきました。今後も、誰もが安心して暮らせる福祉のまちづくりを推進するため、積極的に協力していきたいと思っております。京橋消防署の皆さま、ありがとうございました。



氏名(敬称略)	品目と数量
稲畑産業株式会社	クオカード 300,000円相当
令和4年9月分	
匿名	シルバーカー 1台
匿名	食料品(米5Kg、保存食セット)
桂右團治	「そうだったんだ!成年後見」招待券 8枚
匿名	84枚入おむつ×3、幼児用靴下2足、スタイ6足、おくるみ×1
匿名	切手(2,859円分)
匿名	タオル6枚、バスタオル3枚、カーゼ(さらし)16枚

広告

【中央区民の特典】

日本橋式典からのご予約料金例

「ご火葬料金」

町屋斎場・桐ヶ谷斎場

定価75,000円 ⇨ **59,600円**

お問合せ・生前相談・至急のご用命は
【24時間365日】

☎ **0120-277-888**

日本橋式典

2021年度
浜町メモリアル
利用実績No.1
日本橋本社：中央区東日本橋1-4-3
ロジスティクス：中央区新川1-2-7-4

区民葬儀 中央区指定店/東京都葬業協同組合所属
東京オリンピック競技大会組織委員会 指定葬儀社

あたたかいご支援
ありがとうございます。



親族後見人向け講座・交流会 ～地域で支える意思決定支援～

すてっぷ中央では、親族の後見人をしている方のサポートを行っています。
今回は、実際に後見人として活動している社会福祉士より、親族後見人として、支援者や地域資源とどのようにつながり、意思決定支援を行っていくのか、具体的な事例を交えながら解説していただきます。
また、当日は講師の方にアドバイスをいただきながら、参加者同士で情報交換や交流をします。

日時 令和4年12月3日(土) 午前10時30分～午後0時30分まで
場所 中央区社会福祉協議会 3階 会議室
講師 社会福祉士 鳥居 理英子氏 (公益社団法人東京社会福祉士会権利擁護センターぱあとなあ東京所属)

対象 親族の成年後見人(保佐人・補助人)に就任している方、もしくは就任予定の方で区内在住・在勤の方(被後見人が区内在住の場合も可)
費用 無料
定員 20名(先着順)
申込方法 11月29日(火)までに電話、FAXまたはEメール(住所・氏名・電話番号を記載)でお申し込みください。



●申込み・問合せ先 **成年後見支援センター「すてっぷ中央」**
TEL:03-3206-0567 FAX:03-3523-6386
Eメール:step@shakyo-chuo-city.jp

あなたの欲しい居場所をカタチにしませんか?

● **場づくりミニ講座** 講師: NPO法人れんげ舎 長田 英史氏
「場づくりとは?」から学ぶプレ講座です。下記の場づくり入門講座への参加を検討されている方におススメです!(ミニ講座のみ、入門講座のみの参加も歓迎です。)

日時 12月14日(水)午後7時～8時 **場所** 中央区社会福祉協議会3階大会議室、オンライン参加も可
対象:区内での居場所づくりや地域活動に興味・関心のある方 参加費:無料
定員:会場15名、オンライン(Zoom)50名(いずれも申込み多数の場合は抽選) ※後日録画配信も予定しています。

● **場づくり入門講座(5回連続講座)** **託児サービス付き** ※生後3ヵ月以上・要予約・無料

“居場所づくり”に興味がある方や現在の活動をより良くしたいという方に向けて、場づくりのきっかけやヒントのつまった講座を開催します!

回	日にち	時間	場所	テーマ
第1回	1月18日(水)	午後7時～9時	中央区社会福祉協議会 3階大会議室 (八丁堀4-1-5)	「わたしのやりたいこと」を形にする場づくりとは?
第2回	1月25日(水)			「個人の想いと「組織活動」をつなげるには?～組織運営の基本～
第3回	2月 1日(水)			ゲストスピーカーから学ぼう～場づくり実践者の声～
第4回	2月 8日(水)			ゼロから新しい場を作るには
第5回	2月22日(水)			わたしの「場づくりプラン」発表会

対象:区内での居場所づくりや地域活動に興味・関心のある方 参加費:無料
定員:10名(申込み多数の場合は抽選)



● **申込み・問合せ先** **管理部地域ささえあい課**
TEL:03-3523-9295 FAX:03-3206-0601
Eメール:sasae@shakyo-chuo-city.jp
ホームページ: <https://www.shakyo-chuo-city.jp/>

ミニ講座は12月9日(金)までに、入門講座は1月5日(木)までに、電話、FAX、Eメール、または申込フォームで、氏名・住所・電話番号・希望講座・託児希望(場づくり入門講座のみ)をご記入の上、地域ささえあい課までお申し込みください。

EVENT CALENDAR イベントカレンダー

12月	1	木	おとなりカフェ・ちょこっと相談会(浜町)
	2	金	虹のサービス協会員登録オリエンテーション ちょこっと相談会(るかなび)
	3	土	中央ぶらなつと浜離宮WG 親族後見人向け講座・交流会 おとなりカフェ・ちょこっと相談会(勝どき)
	4	日	おとなりカフェ・ちょこっと相談会(浜町)
	5	月	ちゅうおうボラネット交流サロン
	8	木	おとなりカフェ・ちょこっと相談会(浜町)
	13	火	おとなりカフェ・ちょこっと相談会(勝どき)
	14	水	場づくりミニ講座
	15	木	おとなりカフェ・ちょこっと相談会(浜町)
	17	土	おとなりカフェ・ちょこっと相談会(勝どき)
	18	日	おとなりカフェ・ちょこっと相談会(浜町)
	20	火	福祉法律相談
21	水	ちょこっと相談会(喫茶アラジン)	
22	木	おとなりカフェ・ちょこっと相談会(浜町)	
23	金	ニコニコドットコム	
27	火	おとなりカフェ・ちょこっと相談会(勝どき)	
1月	5	木	おとなりカフェ・ちょこっと相談会(浜町)
	6	金	ちょこっと相談会(るかなび)
	7	土	おとなりカフェ・ちょこっと相談会(勝どき)
	10	火	おとなりカフェ・ちょこっと相談会(勝どき)
	12	木	おとなりカフェ・ちょこっと相談会(浜町)
	13	金	虹のサービス協会員登録オリエンテーション
	15	日	おとなりカフェ・ちょこっと相談会(浜町)
	18	水	場づくり入門講座①
	19	木	シニア生涯ワーキングセミナー おとなりカフェ・ちょこっと相談会(浜町)
	21	土	おとなりカフェ・ちょこっと相談会(勝どき)
	23	月	福祉法律相談
	24	火	ボランティアのための傾聴講座① おとなりカフェ・ちょこっと相談会(勝どき)
	25	水	場づくり入門講座②
	26	木	おとなりカフェ・ちょこっと相談会(浜町)
27	金	虹のサービス協会員登録オリエンテーション(勝どき) ニコニコドットコム	
29	日	災害ボランティア講座	
31	火	ボランティアのための傾聴講座②	

地域福祉ワークショップ

地域福祉について考えよう

～災害にも強い福祉のまちづくり～

中央区の地域福祉について考え、課題解決に向けて参加者同士が話し合うワークショップを、令和5年1月から2月に京橋、日本橋、月島の各地域で開催します。詳細は「区のおしらせ ちゅうおう12月1日号」をご確認ください。

生活福祉資金貸付制度 教育支援資金

～入学金・授業料等～

学校	就学支度費(入学金)上限額	教育支援費上限額
高校・専修学校(高等課程)	500,000円	35,000円/月
高等専門学校・短期大学・専修学校(専門課程)		60,000円/月
大学		65,000円/月

◆無利子 ◆連帯保証人:原則不要 ◆貸付対象:未払い分のみ
◆据置期間:卒業後6ヵ月以内 ◆返済期間:14年以内

優先される公的制度があります 減免や奨学金等、本資金よりも優先される公的制度(例:就学支援金・高等教育の修学支援新制度・母子及び父子福祉資金)があります。在学中もしくは入学予定の高校や大学にお問い合わせください。

家族の話し合いが大切 本資金は、お子さん自身が返済をしてくる貸付です。ご家族でよく話し合いをすることを勧めます。

利用には時間がかかります 所得基準などの要件があるほか、審査には一定の時間がかかります。資金が必要な時期から3ヶ月程度の余裕をもって、ご連絡ください。

※詳しい資料等を送付しますので、まずはお電話にてご相談ください。
●問合せ先 **管理部庶務課** TEL:03-3206-0506 FAX:03-3206-0601

生活福祉資金貸付制度って何?

所得の少ない世帯や、障害者や介護が必要な高齢者のいる世帯が対象です。資金の貸付と相談支援を行い、世帯が自立することを目的としています。教育支援資金をはじめ様々な種類があります。

学習塾・受験料のご相談は、1ページをご覧ください

●中央区社協だよりは、4・6・9・11・1月の21日に発行し、新聞折込等で配付しています。
●ボランティアグループ「点字友の会」さん、「わかはや会」さんにご協力頂いて点字版・CD版・デジ版を作成しています。