

中央区社協キャラクター
「ニジノコ」

【発行】社会福祉法人 中央区社会福祉協議会
〒104-0032 中央区八丁堀4-1-5 TEL:03-3206-0506 FAX:03-3206-0601
Facebook: <https://www.facebook.com/chuoshakyo>

かけはし中央

中央区社協だより

ホームページ

令和
5年度

歳末たすけあい運動にご協力をお願いします

募金運動期間

12月1日(金)
～12月31日(日)

「つながり ささえあう みんなの地域づくり」

今年も12月1日から「歳末たすけあい募金」が始まります。
この募金は、町会・自治会など地域住民の方々の協力により実施され、
中央区内の地域福祉活動に活用されます。

みなさまの
あたたかいお気持ちを
ぜひお寄せください。

募金をするには…

●各町会・自治会の担当の方へ

募金の方法は各町会・自治会によって異なりますので、ご確認ください。

●窓口へ

社会福祉協議会2階、区役所地下1階生活支援課、日本橋特別出張所、月島特別出張所で募金を受け付けています。

●郵便局へ

郵便局で使える振込用紙(青色)をご用意しています(振込手数料はかかりません)。ご希望の方には振込用紙を郵送いたしますので、お問い合わせください。

●銀行へ

下記口座で募金を受け付けています(振込手数料がかかります)。

ゆうちょ銀行 019(ゼロイチキョウ)店

当座 0488292

口座名義:社会福祉法人 東京都共同募金会中央地区協力会

●募金箱へ

中央区内の協力企業・店舗に、募金箱を設置していますのでご利用ください。

設置場所については、決定次第、社会福祉協議会のホームページ及びフェイスブックでお知らせしますのでご確認ください。



募金の使いみち

見舞金

寝たきり高齢者を介護する方、在宅心身障害児の保護者、交通遺児を対象に見舞金を贈呈します。

事務費

チラシ等の印刷、見舞金の郵送料、募金の振込手数料などに使用します。

※事務費は募金総額の10%以内と決められています。

地域福祉活動費

中央区内の福祉団体や施設、ふれあい福祉委員会、いきいき地域サロン、登録ボランティアグループなどに助成金として支出します。そのほか、社会福祉協議会が実施する事業に使われます。

令和4年度募金総額

10,147,838円

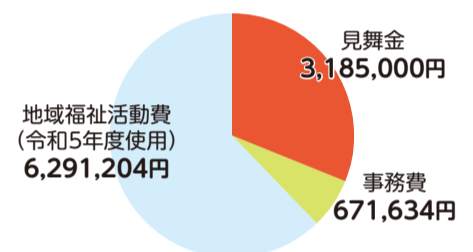
歳末募金が
使われていますひとり親日帰り
バス研修

中央区環境保全ネットワーク



歳末たすけあい運動のPRを目的に、
募金箱を設置して下さる
企業や店舗を募集しています。
社会貢献にぜひご協力ください。

●問合せ先 管理部庶務課 TEL: 03-3206-0506 FAX: 03-3206-0601

中央区障害者就労支援センター

障害がある方の一般企業へ就労する機会を広げ、就労後も安心して働き続けられるように、
専任のコーディネーターが就労や生活に関する支援を行います。

また、障害者雇用を推進する企業の相談に応じ、情報提供や助言を行っています。

次ページにセミナーのご案内があります。

利用できる方

- ▶中央区在住の就労意欲がある障害のある方やそのご家族
- ▶障害者雇用を推進する事業主



利用方法(登録制)

- ▶利用料: 無料 ※就職活動等にかかる交通費やその他の必要な実費は自己負担です。
- ▶利用日時: 月曜日～金曜日 午前8時30分～午後5時(祝日・年末年始を除く)
※相談は予約制です。事前にお問い合わせください。

●問合せ先 中央区障害者就労支援センター TEL: 03-3865-3889 FAX: 03-3865-3662 Eメール: work@shakyo-chuo-city.jp

本紙に掲載のイベント等については、内容変更となる可能性があります。
最新の情報は本会ホームページをご覧ください。

●社会福祉協議会は、地域の皆さんが住み慣れたまちで安心して生活できる「福祉のまちづくり」の実現を目指して活動する団体です。

障害者雇用 セミナー2023 「働く・雇用する・支える」

中央区障害者就労支援センターでは毎年、企業の皆様、障害者の皆様に役立つセミナーを開催しています。WEB配信初日に、動画上映会、相談会も開催いたしますので、ぜひご参加ください。



WEB配信 12月9日(土)～12月23日(土)

講演内容

第1部 当事者・企業向け

障害者雇用の現状と支援機関の役割について

講師:半田 真貴子氏
東京障害者職業センター
主幹障害者職業カウンセラー

第2部 企業向け

職場に求められる人材とやりがいをもって働ける職場とは

講師:加藤 公一氏 看護師(産業保健領域)
公務部門での障害者雇用に係る支援体制の企画立案を担当

第3部 当事者向け

強みを活かす

講師:SOMPOチャレンジド株式会社
事業第二部第四グループ グループリーダー 丹保 有充氏
総合企画部 課長 武藤 圭子氏
当事者2名

上映会 12月9日(土) 13:30～15:30

自宅や勤務先などでの視聴が難しい方はぜひご参加ください。

会場 中央区役所8階大会議室(中央区築地1-1-1)

対象 障害者雇用に関心のある方 **定員** 先着30名(事前予約制)

相談会 12月9日(土) 13:30～16:30(最終受付16:00)

障害者雇用や就労に関する相談をお受けします。ぜひお気軽にお越しください。

会場 中央区役所8階大会議室(中央区築地1-1-1)

対象 障害者雇用に関心のある方 **定員** なし(予約不要)

相談会参加予定事業所

- レインボーハウス明石 ● コンフィデンス日本橋 ● ナチュラルプランツ・サポート ● エヌフィットキャリアカレッジ日本橋
- さわかやワーク中央 ● リバーサイドつづじ ● 中央区立福祉センター作業室 ● アリストランプ ● クローバース・ピア日本橋
- アイビー ● リワークセンター日本橋 ● 3D&MUSIC JAM ● 中央区立自立支援協議会就労支援部 ● 中央区基幹相談支援センター
- 東京ジョブコーチ支援センター ● 中央区障害者福祉課 ● 中央区障害者就労支援センター

昨年参加された皆様からの声(アンケートより)

- 企業側の本音、考え方を知ることが出来る内容でしたので大変参考になりました。
- 非常に具体的なお助言をいただき、大切なことに気づかせていただきました。
- 障害者雇用にあたって、両者(企業側・当事者)がどう考えているのか良くわかりました。



会場アクセス

- 中央区コミュニティバス(江戸バス)「中央区役所」停留所下車0分
 - 東京メトロ有楽町線「新富町」駅下車 1番出口(エレベーターあり)徒歩1分
 - 東京メトロ日比谷線「築地」駅下車 3番・4番出口徒歩5分
- ※1番・2番出口にエレベーターあり

申込み

中央区社会福祉協議会のホームページ
(<https://www.shakyo-chuo-city.jp/>)

「講座イベント情報」の専用フォームから
お申込みください。



● 問合せ先 中央区障害者就労支援センター TEL: 03-3865-3889 Eメール: work@shakyo-chuo-city.jp



中央ぷらねっと(中央区社会貢献企業連絡会)



地域とともに歩む

平成6年(1994年)に発足した中央ぷらねっと(中央区社会貢献企業連絡会)は、区内に拠点を置く有志企業で構成された組織で、ワーキンググループ活動など、参加企業が主体的に地域貢献活動を企画・実施しています。

“仕事場”である中央区がより愛着のある“地元”となるよう、「地域とともに歩む」ことをコンセプトに、会社の規模や業種の領域を超え、企業同士が協力し合いながら活動しています。

地域貢献に関心のある企業のご参加をお待ちしています。見学やオブザーバー参加も受け付けていますのでお気軽にお問合せください。



【ワーキンググループ活動】浜離宮での庭園整備活動

● 問合せ先 ボランティア・区民活動センター(中央ぷらねっと事務局)
TEL: 03-3206-0560 FAX: 03-3206-0601 Eメール: vc@shakyo-chuo-city.jp



中央ぷらねっと

【中央ぷらねっと参加企業】
アルカディア、清水建設、大豊建設



シニア人材をお探しの事業主の方へ

経験豊かな適任の人材をご紹介します!!



「シルバーワーク中央」では、事業主の皆様からの求人に関するご相談をお受けしています。まずはお気軽にご連絡ください。

人材確保の支援

企業、団体など業種を問わず求人登録を受け付けています。「こんな経験をお持ちの方を探したい」「近場の人を募集したい」等々、希望の条件を詳しくお伺いしながら一緒に求人票を作成し、適任の人材をご紹介します。

各種助成金

当所の紹介で60歳以上の方を雇用され、一定の条件を満たした場合、国や中央区の助成金などを受け取ることができます。詳しくはお問い合わせください。

その他、事業所参加による就職面接会や企業説明会等のイベントを実施し、多数のシニア人材が採用されています。

●問合せ先 **無料職業紹介所 シルバーワーク中央** TEL: 03-3551-9200(電話受付時間: 平日午前9時~午後5時)

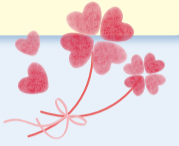

本会事業にご支援いただいている法人会員様をご紹介します



社会福祉協議会では、地域の皆さまと力を合わせ、さまざまな地域福祉活動を行っています。



- ▶ 社会福祉法人信和会
クローバーズ・ピア日本橋
- ▶ 株式会社静文堂
- ▶ 公益社団法人全日本不動産協会
東京都本部中央支部
- ▶ 株式会社サンキュウ・ウィズ
- ▶ 一般社団法人セルフケア・ネットワーク
- ▶ 公団法人日本図書館協会
- ▶ 株式会社八重洲とよだ
- ▶ 株式会社0段差
- ▶ 株式会社日本クリード
- ▶ ヴィ・サイン株式会社
- ▶ 社会福祉法人シルヴァーウイング

- ▶ 宗教法人大観音寺
- ▶ 東京保健生活協同組合
鉄砲洲診療所
- ▶ さわか信用金庫日本橋支店
- ▶ 日本橋プラザ株式会社
- ▶ 公益社団法人日本橋医師会
- ▶ 公益財団法人モラロジー
道徳教育財団
- ▶ 株式会社丸昌
- ▶ MS&ADインシュアランスグループ
ホールディングス株式会社
- ▶ 株式会社ヤマダクリエイティブ
- ▶ 有限会社三谷葬儀社
- ▶ 有限会社タンブルタン

- ▶ 東京都行政書士会中央支部
- ▶ TRY株式会社
- ▶ 株式会社グローバルケア
- ▶ 一般財団法人東京水産振興会
- ▶ 公益社団法人中央区医師会
- ▶ 株式会社山城町吉田
- ▶ 東京中央新ロータリークラブ
- ▶ 株式会社ヒットエイト
- ▶ 株式会社Quant
- ▶ 合同会社ALA

他匿名 3件

会員数 35法人
(令和5年9月末日現在)順不同、敬称略

ご入会いただいた法人会員様には、法人会員証をお送りしています。地域福祉活動の周知にご活用ください。



法人会員証

会員会費は税制上の優遇措置が受けられます。

申告に際しては、本会が発行した領収書が必要です。税額控除を希望される場合は、恐れ入りますが本会までご連絡ください。

本会の活動は、皆さまからの会費や寄付金で支えられています。ぜひ、より多くの企業の方々に、地域社会の一員としてご支援ご参加いただきますよう、お願い申し上げます。

●問合せ先 **管理部庶務課** TEL: 03-3206-0506

個人・団体の方のご入会も募集しております

<年会費> 個人会員 1,000円以上 団体会員 3,000円以上
法人会員 10,000円以上 賛助会員 5,000円以上

新規会員のご紹介

順不同、敬称略

個人会員

- 田辺 七郎 ● 野中 若葉
- 山口 政男 他匿名19名

法人会員

- 合同会社ALA

会員数

- 個人会員 943人 ● 賛助会員 13件
- 団体会員 148件 合計 1,139件
- 法人会員 35件 ※令和5年9月末日現在

感謝をこめて ~ご寄付のご紹介~

●一般寄付

氏名(敬称略)	金額
令和5年8月分	
佃二丁目鈴木猛夫	1,084
匿名	10,000
匿名	20,000
株式会社一球	100,000
匿名	250
匿名	3,000
匿名	750
田野拓馬	1,001
匿名	1,300
志村隆夫	20,000
匿名	1,000
匿名	1,000
小篠郁夫	3,800
有限会社三谷葬儀社	10,000
三谷和美	5,000

氏名(敬称略)	金額
令和5年9月分	
日本橋式典	10,000
佃二丁目鈴木猛夫	1,095
銀座一丁目東町会・新富町会 合同盆踊り大会	10,149
匿名	3,900
銀座育成婦人会	5,500
トルナーライブクラブ	6,300
匿名	5,103
匿名	5,103
田中佐智子	21,125
匿名	4,000
田野拓馬	1,001
匿名	550
匿名	558
笠間勝子	10,000
有限会社三谷葬儀社	10,000
三谷和美	5,000

●ボランティア基金

氏名(敬称略)	金額
令和5年9月分	
匿名	10,000

●物品寄付

氏名(敬称略)	品目と数量
令和5年8月分	
横田まりこ	食料、生理用品
いちよし証券株式会社	米 2kg 4袋
公益社団法人 京橋法人会	「ぎんざ寄席チケット」 1,000円相当分×34枚
古橋宣子	おむつ10袋、パッド12袋
梶原幹雄	米 5kg 3袋
稲畑産業株式会社	クオカード 5,000円分 60枚(300,000円相当)
令和5年9月分	
公益社団法人全日本不動産 協会東京都本部中央支部	冷感スプレー 50本
令和5年9月分	
家永マユミ	菓子等
匿名	米 5kg 3袋
株式会社清月堂本店	和風ゼリー 840個



広告

【中央区民の特典】

日本橋式典からのご予約料金例

「ご火葬料金」

町屋斎場・桐ヶ谷斎場

定価75,000円 ⇨ **59,600円**

お問合せ・生前相談・至急のご用命は
【24時間365日】

0120-277-888

日本橋式典

2021年度
消費メモリアル
利用実績No.1
日本橋本社: 中央区東日本橋1-4-3
ロジスティクス: 中央区新川12-27-4

区民葬儀 中央区指定店/東京都葬業協同組合所属
東京オリンピック競技大会組織委員会 指定葬儀社

講師：NPO法人れんげ舎 長田 英史氏

あなたの欲しい居場所をカタチにしませんか？

場づくり入門講座(5回連続講座)

“居場所づくり”に興味がある方や現在の活動をより良くしたいという方に向けて、場づくりのきっかけやヒントのつまった講座を開催します！

託児サービス付き
※生後3か月以上・要予約・無料

回	日にち	時間	場所	テーマ
第1回	1月24日(水)	午後 6時半 ～8時半	京橋区民館 2・3号室 (京橋2-6-7)	「わたしのやりたいこと」をカタチにする場づくりとは？
第2回	1月31日(水)			ゼロから新しい場を作るには
第3回	2月7日(水)			「個人の想い」と「組織活動」をつなげるには？ ～組織運営の基本～
第4回	2月21日(水)			わたしの「場づくりプラン」発表会
第5回	2月28日(水)			場づくり経験談と交流会

対象 区内での居場所づくりや地域活動に興味・関心のある方 参加費 無料
定員 15名(抽選)※全回参加希望者優先 申込締切 1月12日(金)まで

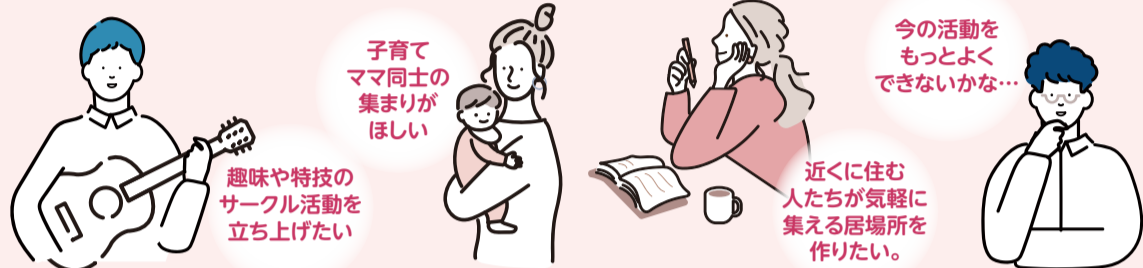

場づくり入門プレ講座

「場づくりとは？」を学ぶプレ講座です。場づくり入門講座への参加を検討されている方におススメです！(プレ講座のみ、入門講座のみの参加も歓迎です。)

日時	12月13日(水)午後7時～8時	場所	中央区社会福祉協議会3階大会議室、オンライン参加も可
----	------------------	----	----------------------------

対象 区内での居場所づくりや地域活動に興味・関心のある方 参加費 無料
定員 会場20名、オンライン(ZOOM)50名(いずれも先着順)※後日録画配信も予定しております。
申込締切 12月11日(月)まで

申込み・問合せ先

それぞれの申込締切までに、Eメール、電話または申込フォーム(本会ホームページ)にて、氏名・住所・電話番号・希望講座・託児希望の有無(場づくり入門講座のみ)をご記入の上、お申込みください。

管理部地域ささえあい課

TEL: 03-3523-9295
Eメール: sasae@shakyo-chuo-city.jp
ホームページ: <https://www.shakyo-chuo-city.jp/>



EVENT CALENDAR イベントカレンダー

おとなりカフェ・ちょこっと相談会
ちょこっと相談会

12月	1	金	るかなび
	2	土	勝どきデイルーム
	3	日	はまる一む
	4	月	ちゅうおうポラネット
	5	火	虹のサービス協会員登録オリエンテーション
	7	木	はまる一む
	9	土	中央ぶらねっと浜離宮WG
	10	日	ボランティア入門講座
	11	月	福祉法律相談
	12	火	勝どきデイルーム
	13	水	場づくり入門プレ講座
	14	木	はまる一む
	16	土	勝どきデイルーム
	17	日	はまる一む
	20	水	喫茶アラジン
	21	木	はまる一む
	22	金	ニコニコドットコム
	26	火	勝どきデイルーム
	28	木	はまる一む
1月	4	木	はまる一む
	5	金	るかなび
	6	土	勝どきデイルーム
	7	日	はまる一む
	9	火	勝どきデイルーム
	11	木	はまる一む
	18	木	はまる一む
	20	土	勝どきデイルーム
	21	日	はまる一む
	22	月	福祉法律相談
	23	火	勝どきデイルーム
	24	水	場づくり入門講座①
	25	木	はまる一む
	26	金	虹のサービス協会員登録オリエンテーション ニコニコドットコム
	27	土	災害ボランティア養成講座
	28	日	ファミリーサポートセンター提供会員登録時講習会1日目
	31	水	場づくり入門講座②

地域福祉ワークショップのご案内

中央区の地域福祉について考え、課題解決に向けて参加者同士が話し合うワークショップを、令和6年1月24日(水)に開催します。詳細は「区のおしらせ ちゅうおう12月1日号」をご確認ください。

地域活動ができる場所を探しています!

現在、高齢者が気軽に集えるサロンや、親子で交流できる場を立ち上げたいけれど、活動場所が見つからない!というご相談が多く寄せられています。利用していない部屋がある、空き時間なら貸し出せるスペースがあるなど、場所の提供ができる企業・団体・店舗等の皆さまからのご連絡をお待ちしております。

問合せ先 管理部地域ささえあい課

TEL: 03-3523-9295 FAX: 03-3206-0601 Eメール: sasae@shakyo-chuo-city.jp



(一財)東京水産振興会様がスペースを貸出し、高齢者向けサロンを開催中です!



使用済み切手・書き損じはがきを集めています!

集まった使用済み切手はボランティア団体「スタンプの会」によって整理分類された後、業者を通じて換金されます。これらの収益はボランティア事業の貴重な資金として活用されています。また、書き損じはがきは切手などに交換され、地域の福祉事業に役立っています。

使用済み切手 台紙や封筒から剥がさずに5mmから1cmほど余白を残して切り取ってください。

書き損じはがき 未投函の郵便はがき(年賀状含む)が対象です。

◎詳しくはお問い合わせください。

問合せ先 ボランティア・区民活動センター

TEL: 03-3206-0560 FAX: 03-3206-0601
Eメール: vc@shakyo-chuo-city.jp 〒104-0032 中央区八丁堀4-1-5 2階

広告

葬儀会社は選べます

NHK番組でも紹介された葬儀会社

第1位 月島地域の葬儀会社で
ご依頼件数No.1の実績

中央区 区民葬取扱指定店

中央区立セレモニーホール予約受付可
直葬・区民葬・家族葬・無宗教葬
24時間365日ご依頼対応・霊安室完備

話だけでも聞いてみようかな
という方は 今すぐお電話ください

☎0120-4812-24

株式会社グローバルケア
月島駅2番出口から徒歩約3分・駐車場有
本社: 東京都中央区佃3丁目3番地3

広告

ご近所だから…できること
地元だから…わかること



小さなご葬儀もおまかせください。

365日・24時間電話受付

☎3531-1390

区民葬指定店 東京都葬祭業協同組合所属
有限会社 三谷葬儀社
東京都中央区月島三丁目7番7号

●中央区社協だよりは、4・6・9・11・1月の21日に発行し、新聞折込等で配布しています。

●ボランティアグループ「点字友の会」さん、「わかはや会」さんにご協力をいただいて点字版・CD版・デジ版を作成しています。